

No.	No. Comm.	Description	No.	No. Comm.	Description
1	48-E 045	Couvercle de boîtier	30	48-Q 258	Roulement à aiguilles
2	48-S 712	Vis	31	48-E 044	Bague d'étanchéité
3	48-E 046	Rotor	32	48-E 056	Roue dentelée
4	48-Q 074	Roulement à billes	33	48-K 517	Clé
5	48-K 316	Bague de retenue	34	48-E 057	Pièce d'écartement
6	48-E 055	Ensemble de porte-balai	35	48-K 516	Bague de retenue
7	48-E 006	Balai de carbone	36	48-E 019	Arbre à pignon
8	48-K 131	Rondelle	37	48-Q 077	Roulement à billes
9	48-S 664	Vis	38	48-E 058	Roue d'engrenage
10	48-K 303	Bague de retenue	39	48-K 025	Clé
11	48-E 023	Goupille	40	48-Q 222	Roulement à aiguilles
12	48-E 025	Bague en caoutchouc	42	48-E 059	Chicane à l'air
14	48-Q 129	Roulement à billes	43	48-S 711	Vis
15	48-E 047	Couvercle intermédiaire	44	48-E 060	Stator
16	48-E 048	Boîte d'engrenage	45	48-E 061	Boîtier du moteur
17	48-E 049	Roue dentelée	46	48-J 540	Rondelle
18	48-E 050	Arbre à pignon	47	48-E 062	Bague d'étanchéité
19	48-E 013	Ensemble de coulisseaux	48	48-E 071	Joint d'étanchéité
20	48-E 051	Fourchette de vitesses	49	48-E 098	Godet à graisse
21	48-Q 132	Roulement à billes	01-X 001		Tige à centrer pour fraises de 1" de long
22	48-E 042	Raccord de tuyau de lubrification	01-X 002		Tige à centrer pour fraises de 2" de long
23	48-E 052	Bague d'étanchéité	22-A 206		Adaptateur à mandrin 1/2"-20 NF
24	48-E 053	Arbre à fraise	22-A 051		Mandrin à clé 1/2"-20 NF
25	48-E 054	Capuchon anti-poussière	22-A 201		Clé à mandrin
26	48-E 055	Ressort	39-D 042		Moteur complet
27	48-E 041	Support de ressort			
28	48-K 515	Bague de retenue			
29	48-S 886	Vis d'arrêt			

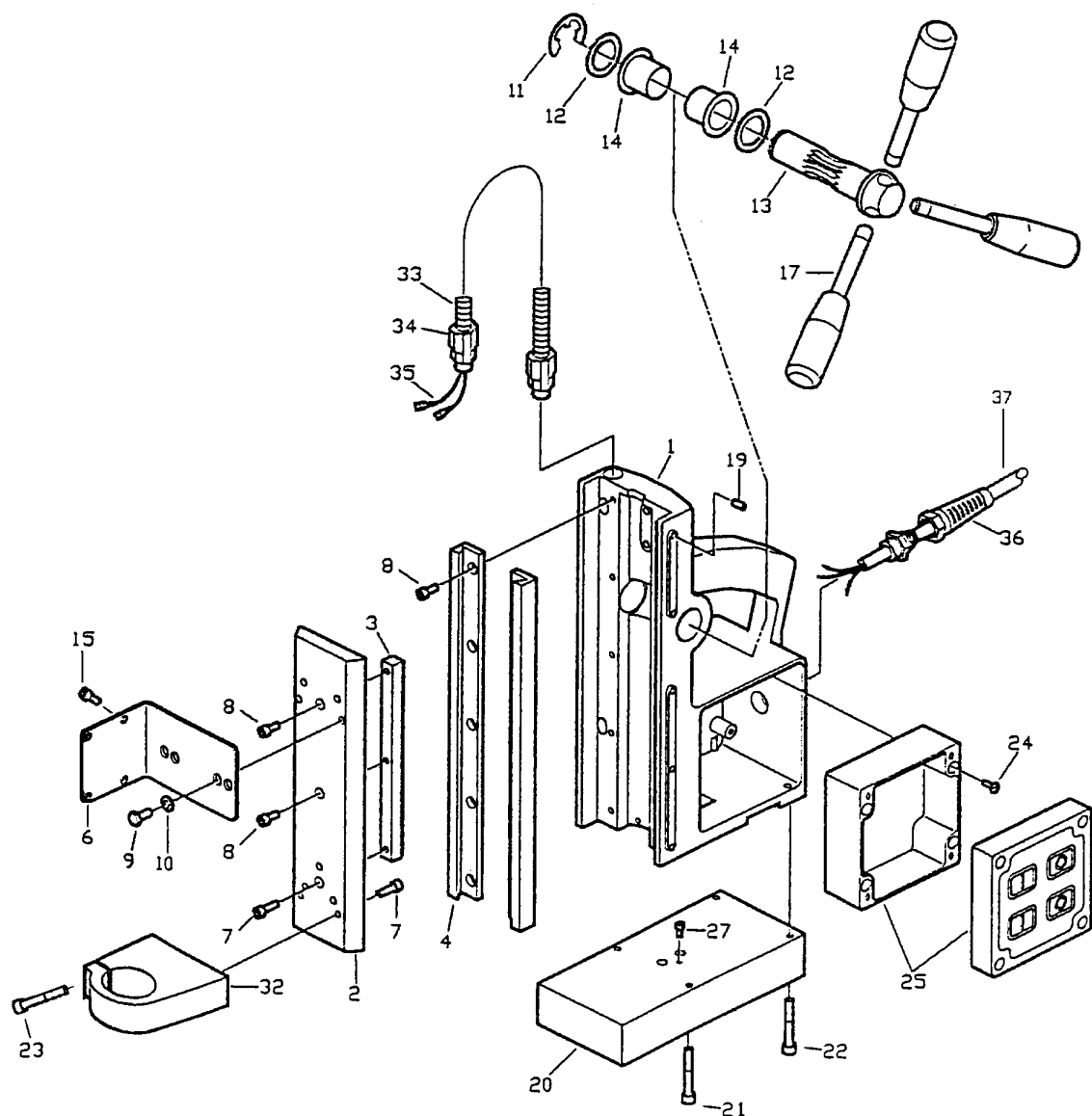

No.	No. Comm.	Description	No.	No. Comm.	Description
1	48-J 516	Boîtier principale	22	48-S 874	Vis
2	48-J 517	Coulisseau	23	48-S 106	Vis
3	48-J 518	Crémaillère	24	48-S 875	Vis
4	48-J 519	Lardon de guidage (droit)	25	48-J 526	Boîtier avec planche de circuit
5	48-J 520	Lardon de guidage (gauche)		48-J 530	Planche de circuit
6	48-J 521	Support stabilisateur		48-J 532	Fusible
7	48-S 869	Vis	27	48-S 876	Vis
8	48-S 870	Vis	32	48-J 527	Support de montage
9	48-S 871	Vis	33	48-J 528	Tuyau de protection
10	48-K 511	Rondelle	34	48-J 512	Bride de câble
11	48-K 512	Bague de retenue	35	48-J 529	Câble connecteur
12	48-K 513	Rondelle	36	48-J 515	Bride de câble
13	48-J 522	Arbre de pignon	37	48-Z 202	Câble
14	48-J 523	Douille		48-J 072	Chaîne de sûreté
15	48-S 872	Vis		48-J 533	Unité de lubrification (complet)
17	48-J 524	Poignée d'avance		48-Z 002	Clé hexagonale (2.5 mm)
19	48-S 879	Vis d'arrêt		48-Z 004	Clé hexagonale (4 mm)
20	48-J 525	Base magnétique		39-D 062	Base (complète)
21	48-S 873	Vis			