

MODÈLE 6141C MEULEUSE DIALSPEED

No.	No de comm.	Description	No.	No de comm.	Description	No	No de comm.	Description
01	30-B 047	Bande de métal 1/8"	15	48-L 922	Ventilateur	30	48-M 402	Interrupteur
	30-B 048	Bande de métal 6 mm	16	48-M 884	Rotor du moteur	31	48-M 926	Pont électrique
	30-B 046	Bande de métal 1/4"	17	48-Q 017	Roulement à billes	32	48-L 349	Couvercle de moteur
02	48-M 883	Bague de sécurité	18	48-K 048	Pièce d'écartement	33	48-S 742	Vis
03	48-L 209	Joint	19	48-L 312	Chicane à l'air	35	48-M 443	Manchon de câble
04	48-L 760	Arbre	20	48-S 762	Vis	36	48-Z 201	Câble
05	48-Q 008	Roulement à billes	21	48-M 885	Stator	38	48-M 954	Douille d'alignement
06	48-K 304	Ressort de retenue	22	48-L 421	Pièce d'écartement 0.1 mm	39	48-M 082	Boîtier du moteur
07	48-Q 046	Roulement à billes		48-M 698	Pièce d'écartement 0.2 mm	41	48-L 319	Plaque de recouvrement
08	48-M 070	Ressort à lame	23	48-K 103	Rondelle sûreté	42	48-S 715	Vis
09	48-L 210	Pièce de raccord	24	48-L 105	Bague en caoutchouc	44	48-M 927	Bride de câble
10	48-L 051	Ressort	25	48-L 863	Balai en carbone	46	48-S 805	Vis
11	48-L 211	Douille	26	48-L 939	Coulisseau	47	48-Z 019	Clé à écrou 19 mm
12	48-S 743	vis	27	48-L 748	Ressort	48	48-Z 131	Clé spéciale en "U" 14 mm
13	48-L 212	Boîtier de l'arbre	28	48-M 925	Unité électronique	49	48-M 928	Connecteur
14	48-Q 002	Roulement à billes	29	48-L 940	Tige d'interrupteur			

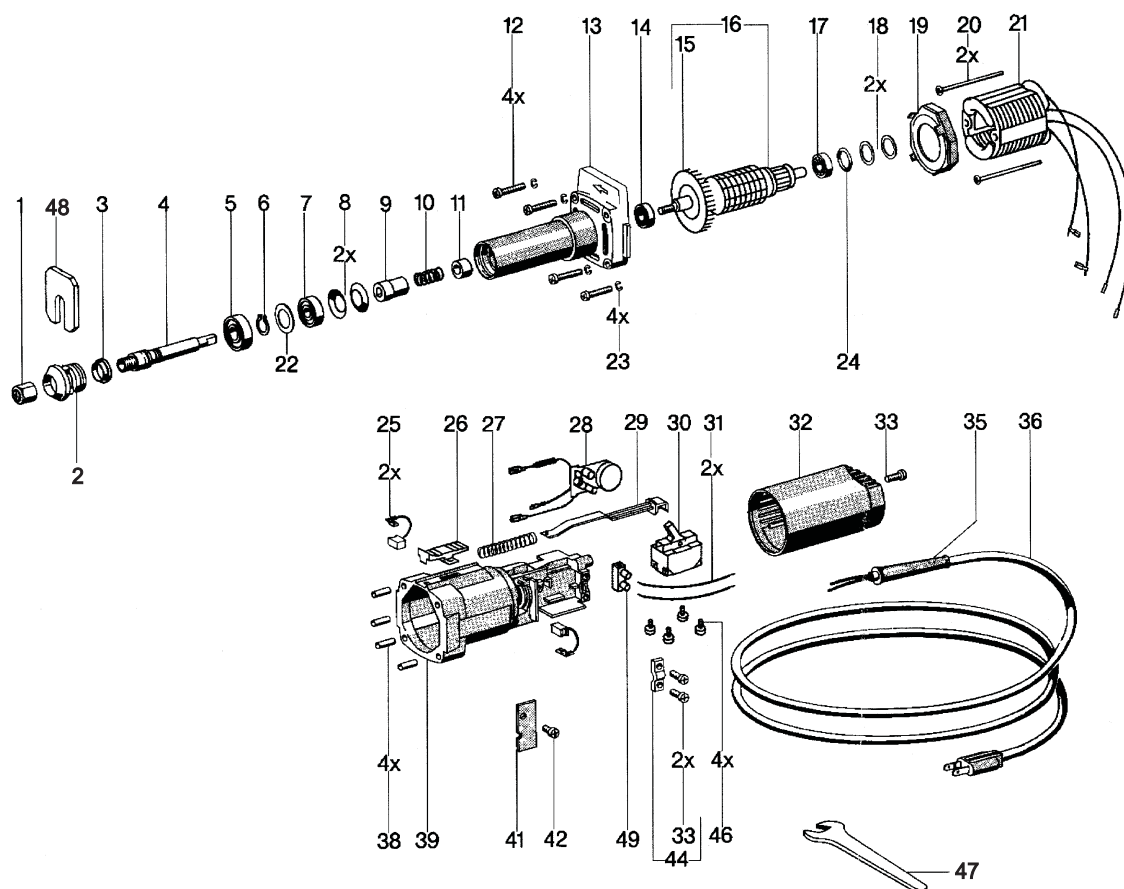

MODEL 6141C DIALSPEED GRINDER

No. Order No. Description

01	30-B 047	1/8" collet
	30-B 048	6 mm collet
	30-B 046	1/4" collet
02	48-M 883	Guard ring
03	48-L 209	Seal
04	48-L 760	Spindle
05	48-Q 008	Ball bearing
06	48-K 304	Retaining ring
07	48-Q 046	Ball bearing
08	48-M 070	Plate spring
09	48-L 210	Connecting piece
10	48-L 051	Spring
11	48-L 211	Bushing
12	48-S 743	Screw
13	48-L 212	Spindle housing
14	48-Q 002	Ball bearing

No. Order No. Description

15	48-L 922	Fan
16	48-M 884	Armature
17	48-Q 017	Ball bearing
18	48-K 048	Spacer
19	48-L 312	Vent plate
20	48-S 762	Screw
21	48-M 885	Field
22	48-L 421	Spacer 0.1 mm
	48-M 698	Spacer 0.2 mm
23	48-K 103	Lockwasher
24	48-L 105	O ring
25	48-L 863	Carbon brush
26	48-L 939	Slider
27	48-L 748	Spring
28	48-M 925	Electronic unit
29	48-L 940	Switch rod

No. Order No. Description

30	48-M 402	Switch
31	48-M 926	Bridge
32	48-L 349	Motor cover
33	48-S 742	Screw
35	48-M 443	Cable sleeve
36	48-Z 201	Cord set
38	48-M 954	Alignment sleeve
39	48-M 082	Motor housing
41	48-L 319	Cover plate
42	48-S 715	Screw
44	48-M 927	Cable clamp
46	48-S 805	Screw
47	48-Z 019	Open end spanner 19 mm
48	48-Z 131	Special "U" key 14 mm
49	48-M 928	Connector